

SITUACIÓN DEFICIENCIAS DETERMINADAS PREVIO DURANTE POSTERIOR

DEPARTAMENTO:	EL PROGRESO	MUNICIPIO:	SAN AGUSTÍN ACASAGUASTLÁN
NOMBRE DEL ESTABLECIMIENTO:	ESCUELA OFICIAL RURAL MIXTA	DIRECCIÓN DEL ESTABLECIMIENTO:	ALDEA LOS ALBORES
CÓDIGO DEL ESTABLECIMIENTO:	02-03-0084-43	FECHA:	21/05/2024



FOTO 1: LOS LAVAMANOS Y SANITARIOS YA ESTAN INSERVIBLES A CAUSA DE QUEBRADURAS QUE HAN SUFRIDO CON EL PASO DEL TIEMPO.



FOTO 2: LA ESTRUCTURA DE MADERA DEL TECHO ES DE MADERA QUE SE ESTÁ DETERIORANDO Y TENEMOS LAMINAS QUE ESTAN OXIDADAS Y CON PERFORACIONES QUE PERMITEN FUGAS DE AGUA

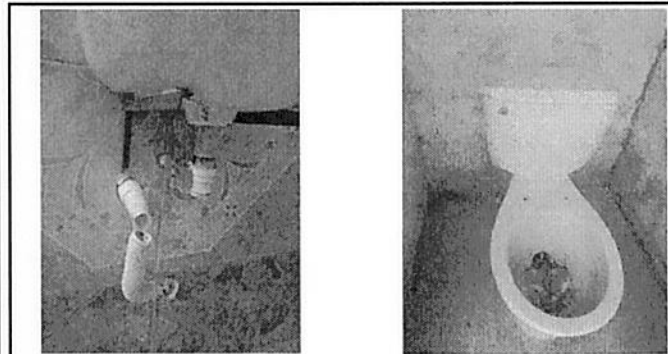

FOTO 3: LAS PUERTAS DE METAL DE LOS BAÑOS SE HAN PICADO Y SE HAN DESPRENDIDO DE LAS PAREDES DONDE ESTABAN COLOCADAS

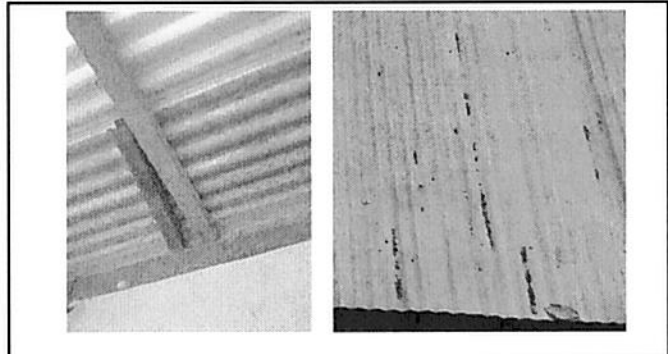

FOTO 4: SE CONTABA CON PISO DE CEMENTO ALISADO EN LA COCINA PERO SE HA RAJADO Y SE HA DESPRENDIDO NO DANDO LUGAR A QUE SE REALICE UNA CORRECTA LIMPIEZA EN EL LUGAR

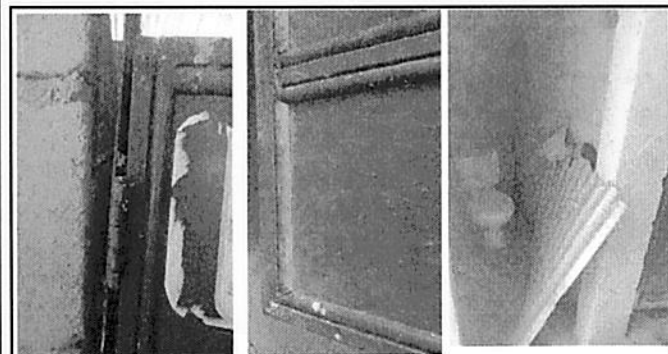

FOTO 5: LAS PAREDES DE LA COCINA SE HAN DETERIORADO Y SE ESTÁN RAJANDO, ASI COMO EL MURO CON MALLA ES NECESARIO REEMPLAZARLO PORQUE PRESENTA FISURAS Y MALLA ROTA

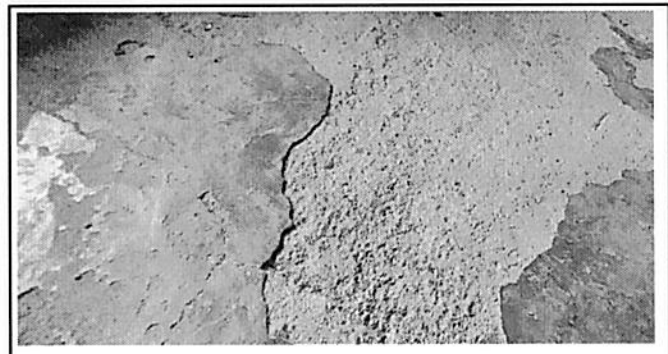

FOTO 6: ES NECESARIO REEMPLAZAR LA BARANDA Y BALCONES DE METAL QUE ESTAN PICADOS, LAS VENTANAS SE HAN DESPRENDIDO Y LA ESTUFA ESTÁ PICADA ASI COMO SU CHIMENEA

Observación: Si es necesario se pueden agregar hojas adicionales y actualizar el número de hojas.

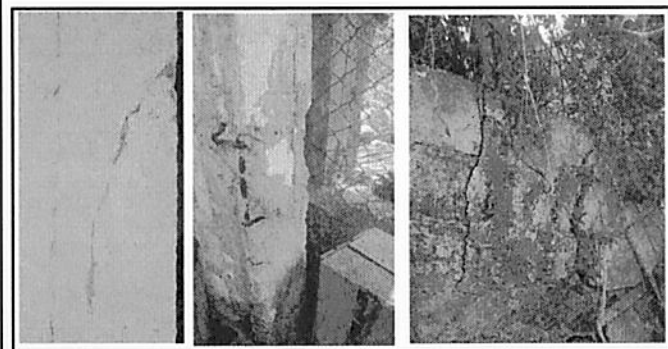
 Firma y sello del Presidente de la OPF 	 Firma y Sello Director Centro Educativo Público 
----------------------------------------------------------------------------------------------------------------------------------------------------------------------------------------------------------------------	-----------------------------------------------------------------------------------------------------------------------------------------------------------------------------------------------------------------------------------

SITUACIÓN DEFICIENCIAS DETERMINADAS PREVIO DURANTE POSTERIOR

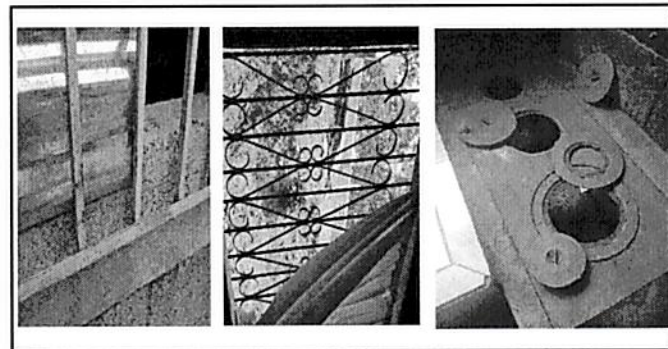
DEPARTAMENTO:	EL PROGRESO	MUNICIPIO:	SAN AGUSTÍN ACASAGUASTLÁN
NOMBRE DEL ESTABLECIMIENTO:	ESCUELA OFICIAL RURAL MIXTA	DIRECCIÓN DEL ESTABLECIMIENTO:	ALDEA LOS ALBORES
CÓDIGO DEL ESTABLECIMIENTO:	02-03-0084-43	FECHA:	21/05/2024



FOTO 7: MURO DE CONCRETO CICLOPEO PARA LOGRAR DETENER LA RAMPA EN EL INGRESO DE LA ESCUELA



FOTO 8: REPARAR BANQUETA Y FUNDICIÓN DE RAMPA EN LA ENTRADA, PARA TENER UN MEJOR ACCESO A LA ESCUELA

Empty space for additional notes or observations.

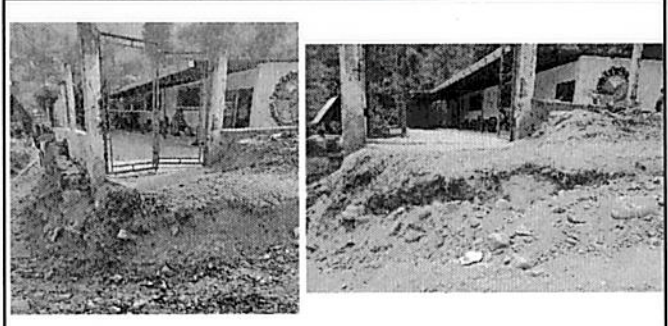
Empty space for additional notes or observations.

Empty space for additional notes or observations.

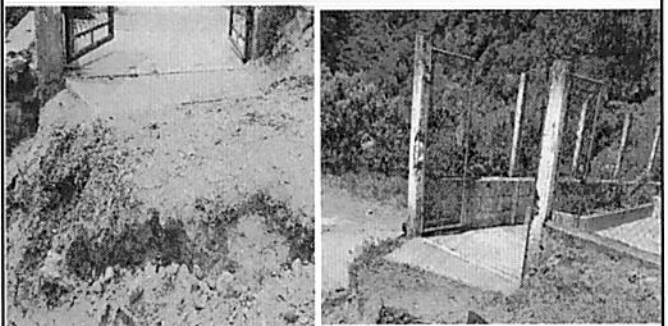
Empty space for additional notes or observations.

Observación: Si es necesario se pueden agregar hojas adicionales y actualizar el número de hojas.

[Handwritten Signature]

 Firma y sello del Presidente de la OPF

[Handwritten Signature]

 Firma y Sello Director Centro Educativo Público